

TER CONSULTATIE

Implementatiestrategie

SNOMED in gebruik bij
Nederlandse zorgaanbieders

Advies voor het realiseren van een goed SNOMED-gebruik

1 oktober 2023



SNOMED WORKSHOP

SNOMED-advies:

Hoe gaan we **praktisch samenwerken** om tot Eenheid van Taal te komen?

| 22-11-2023 |



Carolien Bouma

Teamlead Terminologiecentrum a.i.

carolien.bouma@nictiz.nl



Sylvia Veereschild

Projectleider

sylvia.veereschild@nictiz.nl

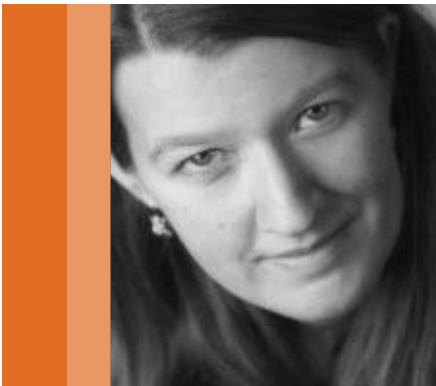

Elze de Groot

Medisch Terminoloog

elze.degroot@nictiz.nl



Feikje Hielkema

Medisch Terminoloog

feikje.hielkema@nictiz.nl

Inhoud



Waarom en Hoe
zat het ook
alweer?

01



Wat is de
realiteit?

02



Wat staat in het
advies?

03



Welke
commentaren ?

04



Workshop /
Discussie

05



Hoe verder?

06

Eenheid van Taal Waarom?

Het mooie verhaal

Wat weegt zwaar?

Dossier, vastlegging, registratie

Overtypen/ kans op fouten

Personeelstekorten

Gegevensuitwisseling regio, programma

Gegevensuitwisseling NL (WEGIZ)

Gegevensuitwisseling PGO

Data voor kwaliteit

Data voor financiële afleiding

Data voor onderzoek

Gegevensuitwisseling EHDS

Data voor Europa

Etc.



Wat maakt licht?

Eenheid van Taal

Het andere verhaal

Wat weegt zwaar?

Wij hebben al een standaard

Wij hebben het zo geleerd

Wij willen dit niet loslaten

Wij zijn niet geëquipeerd

Wij werken anders

Onze sector moet het meeste doen

Wij registreren voor anderen

Het is niet geschikt voor ons

ICT/ Innovatie /AI kan het oplossen

Eenheid van Taal is onzin

Grondplaat (fundament) klopt niet

Wij zijn het niet eens met.....



Wat maakt licht?

Alles bleef zoals het was

Hoe kunnen we samen de balans zoeken?

Wat weegt zwaar?

Wij hebben al een standaard

Wij hebben het zo geleerd

Wij willen dit niet loslaten

Wij zijn niet geëquipeerd

Wij werken anders

Onze sector moet het meeste doen

Wij registreren voor anderen

Het is niet geschikt voor ons

ICT/ Innovatie /AI kan het oplossen

Eenheid van Taal is onzin

Grondplaat (fundament) klopt niet

Wij zijn het niet eens met.....



Wat weegt zwaar?

Dossier, vastlegging, registratie ✓

Overtypen/ kans op fouten

Personeelstekorten

Gegevensuitwisseling regio, programma

Gegevensuitwisseling NL (WEGIZ)

Gegevensuitwisseling PGO

Data voor kwaliteit

Data voor financiële afleiding

Data voor onderzoek

Gegevensuitwisseling EHDS

Data voor Europa

Etc.

Eenheid van Taal SNOMED, LOINC en IDMP

Hoe zat het ook alweer?

Visie Eenheid van Taal - 2018



D&A rapportage Eenheid van taal (dec22)



Geen echte tegenstanders van SNOMED

Belemmeringen voor implementatie

- Gebrek aan visie en focus
- Gebrek aan regie
- Meerwaarde onvoldoende duidelijk voor de zorg

Aanvullende aanbevelingen

- Werk samen met leveranciers
- Communicatie en veranderaanpak

Het advies



SNOMED CT



 Zorgbreed

 Betekenisvol

 Veelomvattend

 Internationaal

 Compatibel

 Dynamisch

Eenheid van Taal SNOMED-advies

Hoe dan? Praktisch Advies

SNOMED-advies

Hoe dan? Door samen te werken



SNOMED-advies: hoe starten, hoe samen werken en wat is nodig?



SNOMED is geen
Discussie



SNOMED gebruiken
voor vastlegging in zes
sectoren



SNOMED op termijn
verplichten



Begin met diagnose/
probleem en
behandeling/ verrichting



SNOMED-roadmap



Regie op samenwerking
Veldteam en start



Geef opdracht tot
SNOMED-transformplan
per sector



Zorgveld is zelf
verantwoordelijk voor
subsets (referentiesets)



Geld en Middelen



Communicatie en de
waarde van SNOMED
bekend maken



Kennis als olievlek in de
sectoren brengen



Leveranciers en
(nieuwe) technologie

Eenheid van Taal SNOMED-advies

De commentaren

Proces: Commentaren

| | |
|-------------|--|
| | |
| 80 | Stakeholders ontvingen een mail met aankondiging |
| 4 | LinkedIn berichten met link naar consultatiepagina |
| 750 | Unieke bezoekers op de consultatie pagina |
| 21 | Reacties via consultatiepagina, SNOMED-mailbox , directie -> allemaal in proces |
| 10 | Vertegenwoordigd vanuit de verpleegkundige sector |
| 11 | Vertegenwoordigd uit de andere sectoren, secundair data, patiënten, leveranciers |
| 100% | Betrokkenheid, hoge en goede kwaliteit reacties |
| ≠ | Tegenstrijdigheden |
| 5 | Kamervragen |

Proces: Van wie? En Wat?

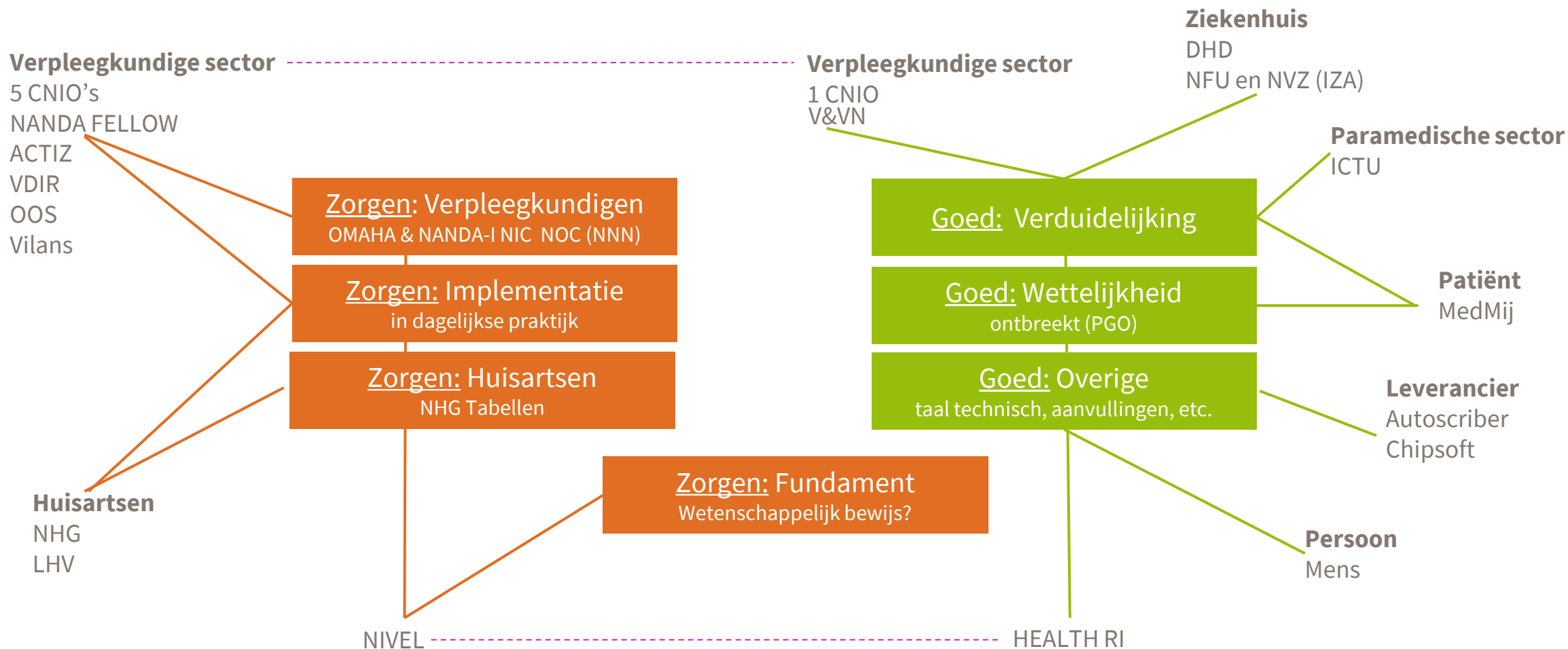

SNOMED-advies

Workshop

| 22-11-2023 |

SNOMED is alleen voor ziekenhuizen ontwikkeld



SNOMED past niet in onze branche/ sector/ beroepsgroep

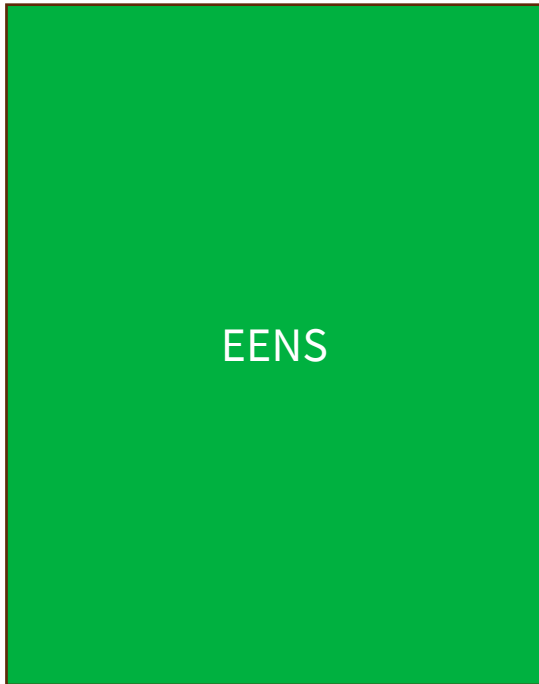

Er bestaat geen wetenschappelijk bewijs voor SNOMED



EENS



NIET EENS

We mogen geen andere terminologie- en of codestelsels gebruiken



EENS



NIET EENS

SNOMED levert minder op dan dat het 'kost'

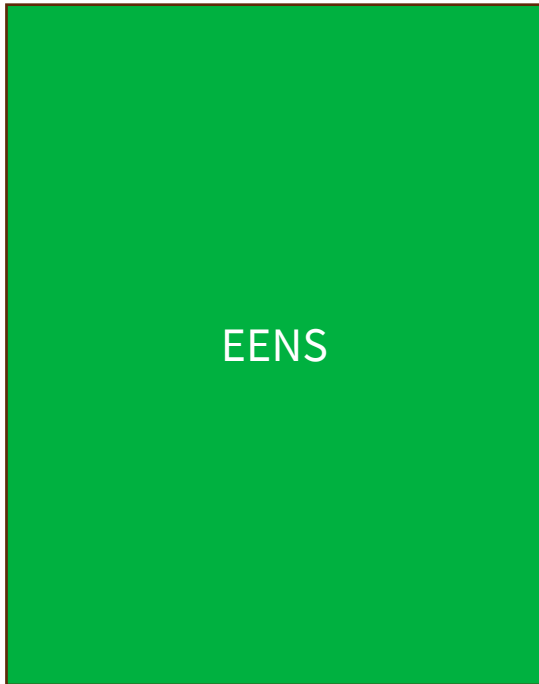

Welke vraag hadden we moeten stellen?

A solid green square with a thin black border, containing the text 'EENS' in white capital letters.

EENS

A solid orange square with a thin black border, containing the text 'NIET EENS' in white capital letters.

NIET EENS

SNOMED-advies

Hoe verder?

Hoe verder

